



Museumsfreunde Böblingen e.V.
museumsfreunde bb.de

25.10.2023

Gerda Lehmann
Tel.: 07031 234907
eMail: g.lehmann@museumsfreunde bb.de

Herzliche Einladung zum Besuch der nächsten großen Sonderausstellung in der Staatsgalerie

Modigliani. Moderne Blicke

am 28.11., 11 Uhr, oder am 30.11., 14.30 Uhr

Liebe Museumsfreundinnen und Museumsfreunde,

diese Ausstellung, die in Kooperation mit dem Museum Barberini in Potsdam konzipiert wurde, ist dem italienischen Maler Amadeo Modigliani (1884 – 1920) gewidmet.

Modiglianis Interesse galt hauptsächlich dem Porträt und, in besonderem Maße, dem weiblichen Akt. Diesem Sujet hatte sich der junge Maler bereits seit seinen Studientagen in Livorno und Florenz verschrieben – und damit nicht selten für Skandale gesorgt. Seine Bilder, früher als Ausdruck der exzessiven Perspektive eines männlichen Künstlers gedeutet, erhalten in dieser Ausstellung eine Neubewertung, nämlich als Zeugnisse des sich herausbildenden Selbstbewusstseins der modernen Frau.

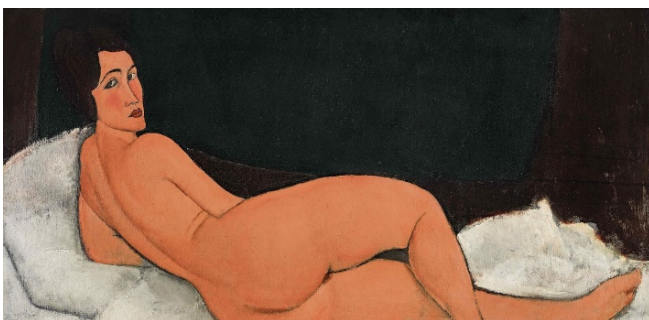

Dieser Intention entsprechend werden seine Werke hier im Dialog mit Werken anderer zeitgenössischer Künstlerinnen und Künstler gezeigt, darunter Künstlerpersönlichkeiten wie Gustav Klimt, Ernst Ludwig Kirchner und Paula Modersohn-Becker. »Die Ausstellung schlägt eine Brücke von der Emanzipation der Frau als Modell – zur Emanzipation der Frau im Kunsthandel ... und der Emanzipation der Frau als Künstlerin...«, sagt Christiane Lange, die Direktorin der Staatsgalerie.

Neben ca. 50 Gemälden und Zeichnungen von Modigliani zeigt die Schau ca. 30 Werke von zeitgleichen Künstlerinnen und Künstlern aus europäischen und amerikanischen Museums- und Privatsammlungen. Die Führungen übernimmt die Stuttgarter Kunsthistorikerin Judith Welsch-Körntgen.

Zu der Fahrt sind die Mitglieder beider Zehntscheuer-Vereine eingeladen.

Anschließend gehen wir ins Restaurant „Plenum“ zum Mittagessen bzw. Kaffeetrinken (optional).

Ablauf:

28.11.: Treffpunkt: 9.50 Uhr Bhf. BB, Gleis 3, letzter Waggon. (Abfahrt 10 Uhr)
Führung 11-12 Uhr. Anschließend Mittagessen im „Plenum“

30.11.: Treffpunkt: 13.20 Uhr Bhf. BB, Gleis 3, letzter Waggon (Abfahrt 13.30 Uhr)
Führung 14.30 – 15.30 Uhr. Anschließend Kaffeetrinken im „Plenum“

Auch andere Einstiegsorte sind möglich, bitte bei der Anmeldung angeben!

Wenn Sie nach der Führung nicht mit ins „Plenum“ gehen möchten/können, lassen Sie es mich bitte möglichst bei der Anmeldung wissen!

Kosten: 23 € für Fahrt, Eintritt und Führung, 21 € mit eigenem S-Bahn-Ticket

Wenn Sie an einer der Führungen teilnehmen möchten, bitte ich Sie, mir das

- per Mail an g.lehmann@museumsfreundebb.de oder
- telefonisch unter 07031 234907

mitzuteilen und (nach meiner Bestätigung) den entsprechenden Betrag auf mein Konto **DE62 6035 0130 0000 2798 48** zu überweisen.

Mit herzlichen Grüßen

Gerda Lehmann